CITTA' DI CANELLI

PROVINCIA DI ASTI

Legge Regione Piemonte del 5/12/1977 n. 56, art. 17, 4 comma, art.31 ter

VARIANTE STRUTTURALE n. 3

al P.R.G.C. vigente

Adozione Progetto Preliminare: D.C.C. n. 33 del 08/05/2013
acquisito il parere favorevole dell'ARPA in data 28/08/2012
(Controdeduzioni alle osservazioni pervenute al progetto preliminare
ed adozione del progetto preliminare modificato D.C.C. n. 65 del 05/10/2013)

Approvazione della Variante Strutturale:
Delibera di Consiglio Comunale n. del / /
(Parere favorevole della Conferenza di Pianificazione acquisito in data 29/01/2014)

PROGETTO DEFINITIVO

Progetto — STUDIO MELLANO ASSOCIATI
ARCHITETTURA URBANISTICA
Via Monaco, 5 - 10121 TORINO

con — arch. Patrizia Robotti
arch. Ilaria Debernardis

Consulenza ambientale — ing. Antonio Pierro

Il Sindaco — Marco Gabusi

Il Segretario Generale — Giorgio Musso

Il Responsabile del Procedimento — Enea Cavallo

Data:

TITOLO ELABORATO	NUMERO ELABORATO
Carta dei caratteri strutturali del paesaggio	U1
BASE CARTOGRAFICA CTRN	SCALA 1:10.000

Legenda

Elementi strutturali del territorio comunale

- Principali dorsali morfologiche del sistema collinare
- Sistema idrico superficiale principale e secondario
- Territorio con quote superiori a 300m
- Fascia di pianura di fondovalle
- Aree urbanizzate
- Centro storico
- Aree industriali ed artigianali
- Linee di deflusso delle acque superficiali lungo i versanti collinari

Infrastrutture di Trasporto

- Rete di I livello
- Rete di II livello
- Rete di III livello
- Linea ferroviaria

Elementi caratterizzanti la 'core zone'

- Confine della core zone 5 - Canelli e l'Asti Spumante
- Aree pertinenziali di nuclei rurali e complessi isolati
- Aree con colture agrarie arboree (noccioleti, frutteti, pioppeti...)
- Aree con colture erbacee e seminativi a rotazione
- Aree vitate
- Aree con caratteri di naturalità (boschi, fasce ripariali, macchie isolate)
- Invaso idrico artificiale
- Nuclei rurali di impianto storico
- Pilone votivo
- Edifici religiosi isolati
- Edifici di interesse storico-documentario
- Vincolo Scarazzini (ex 1089/39)
- Zona attigua al Castello di Canelli (ex 1497/39)
- Beni vincolati ai sensi del D.Lgs. 42/04

- Confine del comune di Canelli
- Confini dei comuni confinanti

Simboli convenzionali della base cartografica

- Edifici
- Edifici religiosi
- Edifici industriali
- Viabilità
- Acque

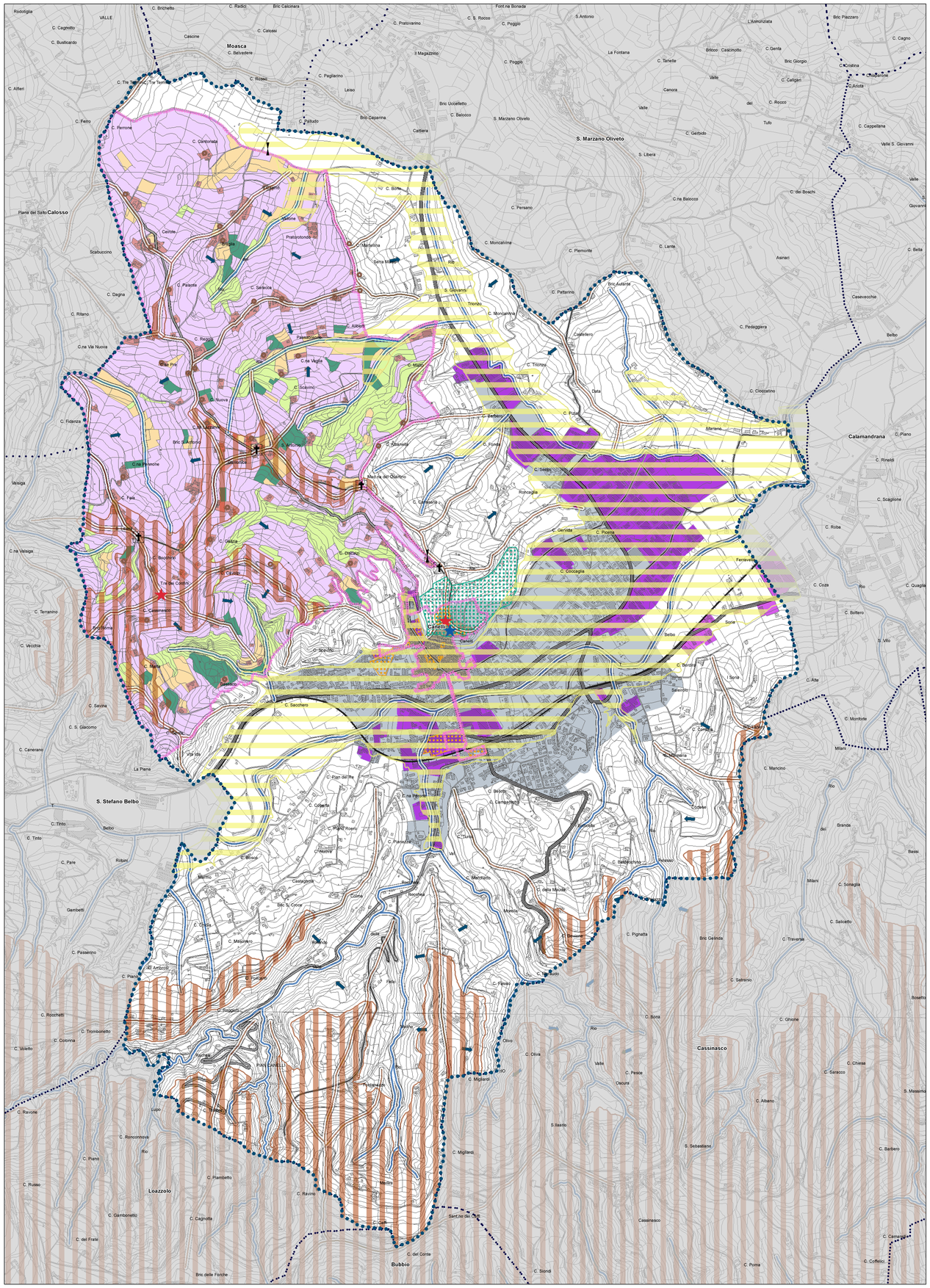

Il Castello

La Torre dei Contini

Cappella di Santa Libera

Chiesa di Sant'Antonio

Cappella di Madonna del Quartino

Cappella di San Leonardo

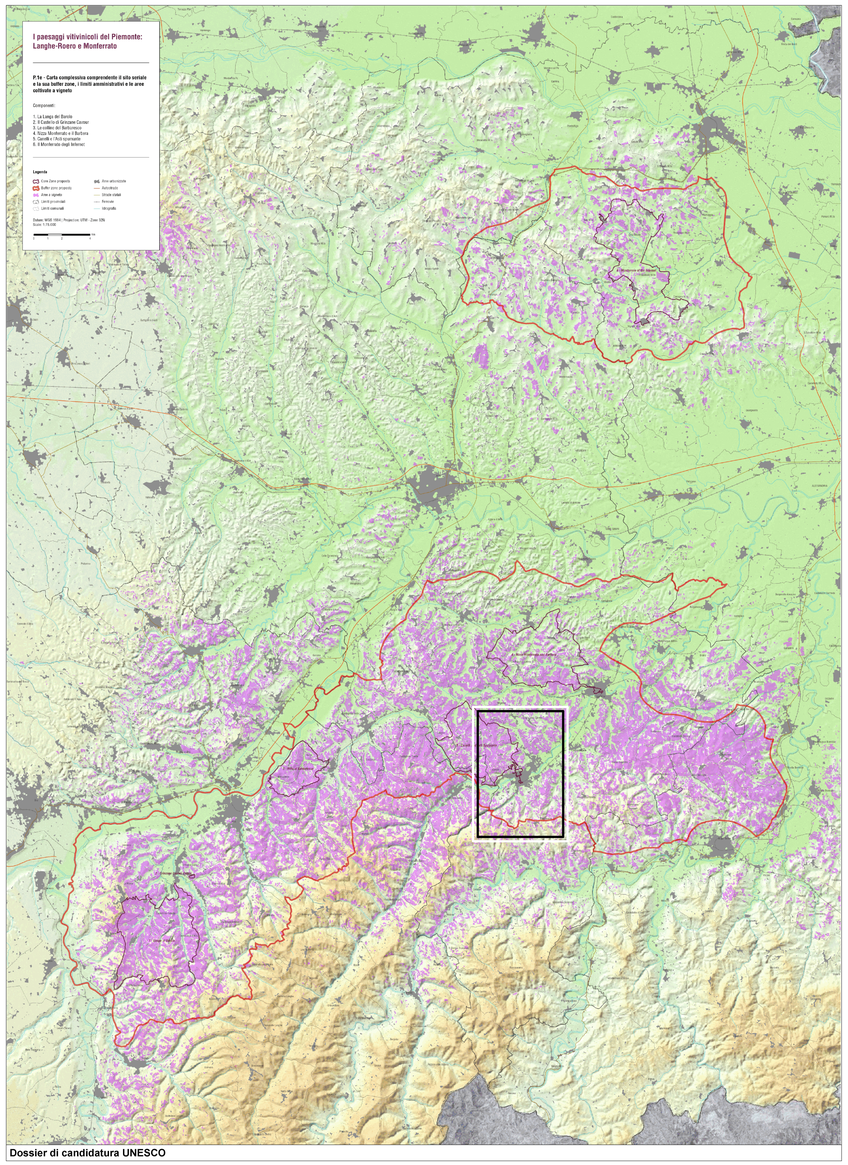

Dossier di candidatura UNESCO